

# LA FISH COME METODICA FONDAMENTALE NELLA ROUTINE DIAGNOSTICA IN ANATOMIA PATOLOGICA

25 NOVEMBRE 2019  
NAPOLI

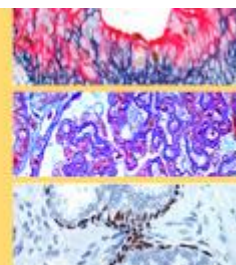

Il presente modulo è stato realizzato per inserire i dati di registrazione direttamente nel file dal proprio computer.  
I dettagli esplicativi alla voce MODALITÀ DI ISCRIZIONE.  
Per qualsiasi chiarimento contattare la Segreteria Tel: 02 23003 2252 / 2254.

## SCHEDA DI ISCRIZIONE

Medico Chirurgo  Tecnico di Laboratorio  Biologo  Studente

COGNOME \_\_\_\_\_ NOME \_\_\_\_\_

CODICE FISCALE \_\_\_\_\_

NOME ISTITUTO \_\_\_\_\_ DIPARTIMENTO / REPARTO \_\_\_\_\_

INDIRIZZO \_\_\_\_\_ CAP \_\_\_\_\_ Comune \_\_\_\_\_ Prov. \_\_\_\_\_

Telefono \_\_\_\_\_ E-mail \_\_\_\_\_

### INDIRIZZO PRIVATO

Via / P.zza \_\_\_\_\_ CAP \_\_\_\_\_ Comune \_\_\_\_\_ Prov. \_\_\_\_\_

Telefono \_\_\_\_\_ Cellulare \_\_\_\_\_

Fax \_\_\_\_\_ E-mail \_\_\_\_\_

QUALIFICA PROFESSIONALE Indicare settore del laboratorio \_\_\_\_\_

SOCIO A.I.T.I.C.  SOCIO SIAPEC-IAP  SOCIO S.I.T.Lab

INTESTAZIONE FATTURA \_\_\_\_\_

P.IVA / Cod. Fiscale \_\_\_\_\_

### ESENZIONE IVA

Per fatture con esenzione IVA, è fatto obbligo di richiedere l'emissione al momento dell'iscrizione. Si necessita della legge di riferimento e deve essere intestata ad un Ente pubblico. Il pagamento relativo deve corrispondere all'importo netto senza IVA.  
Eventuali richieste successive o modifiche di fatture non potranno essere evase a posteriori.

### QUOTE DI ISCRIZIONE

Quota intera € 81,97 + € 18,03 (22% iva) = € 100,00

Quota soci € 65,57 + 14,43 (22% iva) = € 80,00

Quota studenti € 73,77 + 16,23 (22% iva) = € 90,00

Convegno a numero chiuso.

Verrà data priorità ai Soci AITIC / SIAPEC-IAP / Socio S.I.T.Lab

### LA QUOTA COMPRENDE

- Partecipazione alle sessioni teoriche
- Coffee break e pranzo come da programma
- Attestato di partecipazione
- Crediti ECM



## RINUNCE E PENALI IN CASO DI CANCELLAZIONE

La rinuncia al Convegno non dà diritto ad alcun tipo di rimborso, il saldo rimane dovuto entro la data di fine corso.

## MODALITÀ DI ISCRIZIONE

La modalità di iscrizione può avvenire **ONLINE** oppure tramite **MAIL/FAX**.

**Le iscrizioni verranno chiuse il 15 Novembre 2019.**

### REGISTRAZIONE e PAGAMENTO ONLINE

Compila il form direttamente online in modo semplice e veloce ed effettua il pagamento, in totale sicurezza, con carta di credito o bonifico bancario Online.

**CLICCA QUI**

Carta di Credito



Bonifico Bancario Online



### REGISTRAZIONE VIAMAIL/FAX

Compila il modulo direttamente dal tuo computer e premi il pulsante invio modulo. Il pdf è pronto per essere spedito, come allegato, tramite **E-mail: [congress@global-studio.it](mailto:congress@global-studio.it)**. In alternativa è possibile stampare il modulo, compilarlo e inviarlo al **Fax 02 39195827**

**INVIO MODULO**

### PAGAMENTO ORDINARIO

Per questo tipo di registrazioni, ricordati di allegare la contabile del bonifico bancario. Coordinate per il pagamento: bonifico intestato a: **GLOBAL STUDIO IBAN IT1800103001400000063425322**  
**Causale: Iscrizione (specificare nome e cognome) | Convegno FISH Napoli 25.11.2019**

Global Studio ha adottato le misure di sicurezza previste dalla vigente normativa sulla Privacy. I dati forniti verranno trattati esclusivamente per le procedure relative all'iscrizione al Convegno, nel rispetto delle norme sulla tutela dei dati personali previsti dal "Codice in materia di protezione dei dati personali" di cui al D. lgs n. 196 del 30/06/2003.

FIRMA